



Bien vendu à 350 800 €

Les honoraires sont à la charge du vendeur.

DESCRIPTION

Maison d'architecte de 2009 proche port de Ploumanach

Exposition plein sud avec jardin clos arboré.

Au RDC, Entrée dans séjour/salon avec cuisine américaine, chambre parentale, salle d'eau, un wc. A l'étage, trois chambres dont une grande, placards, Une salle de bain en teck et un wc. Un garage attenant aménageable. Terrain clos de 526m2.

DIAGNOSTICS

Diagnostic de performance énergétique (DPE)

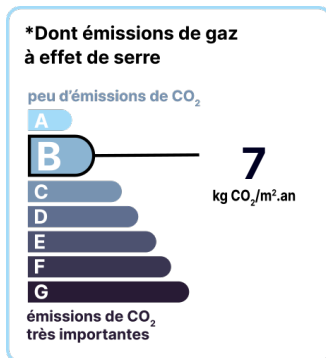
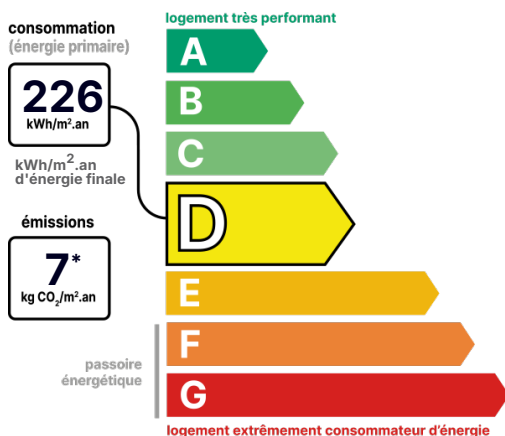

Date de réalisation du DPE : Non soumis au DPE

CONTACT



Agence de Trégor-Goëlo

Christian ROSSIGNOL

06 67 85 70 28

christian.rossignol@123webimmo.com

Agent Commercial EI

RSAC : 882 240 765

DÉTAILS INTÉRIEUR

Année de construction :	2009
Surface habitable :	107m²
Nombre de pièces :	6
Exposition :	S

CHAUFFAGE PRINCIPAL / CLIM

Type de chauffage :	Individuel
---------------------	-------------------

Aucune climatisation

SURFACES

Chambre 1 :	15m²
Chambre 2 :	10m²
Chambre 3 :	9m²
Chambre 4 :	8m²
Séjour :	29m²
Cuisine :	17m²
Salle de bain :	3m²
Salle de douche :	3m²

DÉTAILS EXTÉRIEUR

Surface du terrain :	526m²
Clôture :	Totale
Type de clôture :	Mixte

PARKING / GARAGE

Possibilité de parking :	Oui
--------------------------	------------

LOCALISATION

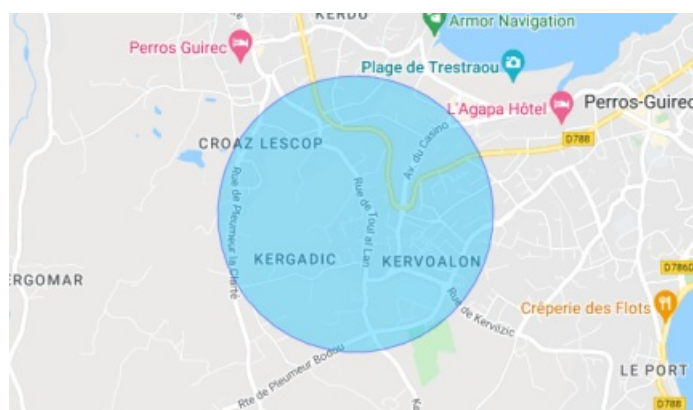

CONTACT



Agence de Trégor-Goëlo
Christian ROSSIGNOL
06 67 85 70 28
christian.rossignol@123webimmo.com
Agent Commercial EI
RSAC : 882 240 765