



Bien proposé à 497 000 €

Honoraires agence TTC : 17 000 €

Prix hors honoraires d'agence : 480 000 €

Les honoraires sont à la charge de l'acquéreur.

DESCRIPTION

Maison familiale 129 m² – 4 chambres, jardin et garage – proche littoral

Maison familiale 129 m² – 4 chambres, jardin et garage – proche littoral À deux pas du littoral, cette maison familiale de 129 m² offre de beaux volumes et un cadre de vie agréable, entre confort et fonctionnalité. Son espace de vie lumineux de 36 m², orienté sud-ouest, s'ouvre sur une terrasse en bois et un jardin arboré, idéal pour profiter des beaux jours. La cuisine semi-ouverte, équipée et pratique, communique harmonieusement avec la pièce de vie. Une chambre et une salle d'eau complètent le rez-de-chaussée, permettant une vie de plain-pied ou un espace d'accueil pour les invités. L'étage propose trois chambres confortables et une salle de bains, constituant un espace nuit adapté à la vie de famille. À l'extérieur, la parcelle de plus de 400 m² offre un stationnement privatif à l'avant et un agréable jardin intimiste à l'arrière. Un garage de 30 m², également aménagé en buanderie, vient compléter l'ensemble. Cette maison, chaleureuse et bien entretenue, constitue une opportunité rare pour qui souhaite profiter du calme et de la proximité du littoral. Les informations sur les risques auxquels ce bien est exposé sont disponibles sur le site du gouvernement : <https://www.georisques.gouv.fr>

État général : Aucun travaux

DIAGNOSTICS

Diagnostic de performance énergétique (DPE)

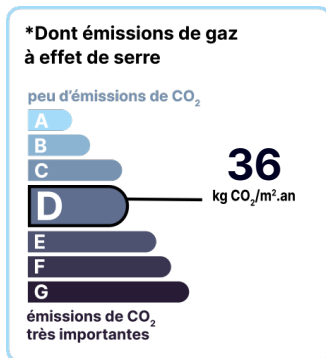
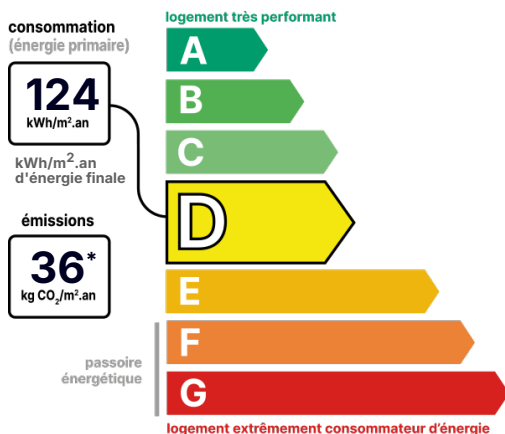

Date de réalisation du DPE : Non soumis au DPE

CONTACT



Agence de La Rochelle
Jean DOUCET
06 32 16 92 05
larochelle@123webimmo.com

Référence : 56775_17_174

DÉTAILS INTÉRIEUR

Double vitrage :	Oui
Année de construction :	2000
Surface habitable :	129m²
Nombre de pièces :	6
Vie de plain-pied :	Oui
Exposition :	SO

DÉTAILS EXTÉRIEUR

Surface du terrain :	420m²
Clôture :	Aucune

PARKING / GARAGE

Possibilité de parking :	Oui
--------------------------	-----

CHAUFFAGE PRINCIPAL / CLIM

Type de chauffage :	Individuel
Mode de Production :	Chaudière
Boucle d'eau chaude :	Oui
Energie principale :	Fuel
Emetteurs principaux :	Radiateur à eau
Aucune climatisation	

SURFACES

séjour/salon :	36m²
Cuisine :	17m²
chambre1 :	12m²
Chambre 2 :	11m²
Chambre 3 :	11m²
Chambre 4 :	11m²
Garage :	30m²

LOCALISATION



TAXES ET CHARGES CO-PROPRIÉTÉ

Taxe foncière :	1 550 €
-----------------	---------

CONTACT



Agence de La Rochelle
Jean DOUCET
06 32 16 92 05
larochelle@123webimmo.com